間宮内科クリニック

まみやないかくりにっく

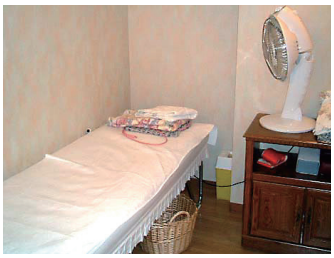

院長 間宮（まみや） 康喜（やすよし）

診療科目

内科、糖尿病科、神経内科

診療時間

月	火	水	木	金	土	日
9:00〜11:40 (診療は〜12:00)	9:00〜11:40 (診療は〜12:00)	9:00〜11:40 (診療は〜12:00)	休診日	9:00〜11:40 (診療は〜12:00)	9:00〜11:40 (診療は〜12:00)	休診日
14:30〜17:40 (診療は〜18:00)	14:30〜17:40 (診療は〜18:00)	14:30〜17:40 (診療は〜18:00)		14:30〜17:40 (診療は〜18:00)	午後休診	

医院の概要

- ●一般内科の他に「肥満・糖尿病を専門的に行う病院」として設立され、肥満、糖尿病、生活習慣病における、新しいプログラム治療とカウンセリング治療を重視しています。
- ●患者さまの満足感・安心感・充実感を重視した医院であり、患者さまのプライバシーを完全に守るために、診察・治療はご家族が同伴可能な完全個室制です。
- ●看護師、管理栄養士などからなる医療チームにより、治療の実際に臨んでいます。
- ●医学博士、日本内科学会認定医、日本神経学会専門医、日本糖尿病学会専門医
- ●車イス・ストレッチャーバリアフリー、車イス専用トイレ有り（約8畳）、点滴室（5室）はすべて個室［家族付添可］
- ●有熱、咳嗽（がいそう［せき］）の方は特別待合室でお待ちいただけます。
- ●英語対応、中国語対応可

データ

〒431-3122 浜松市東区有玉南町1880

TEL 053-473-7871

FAX 053-471-6120

ホームページ http://www.mamiyaclinic.com/

MAIL info@mamiyaclinic.com/

アクセス

《公共交通機関》

●遠州鉄道「自動車学校前」下車、徒歩3分

《自家用車》駐車場20台

《 目　印 》毎日ボウル有玉店、東隣り

情報更新日／2023.6